syniotec

Wir synchronisieren
dich mit der Zukunft!

syniotec

SAM

Prozesse digitalisieren und automatisieren. Einfache Bedienung und die komplette Übersicht über all deine Ressourcen – das ist **SAM**.

RAM

Vermietung ist jetzt digital. Behalte die Auslastung im Blick und verwalte alles rundum deine Buchungen – alles in einer Software.

IoT

Eigens entwickelte Telematiklösungen, die eine einheitliche Datenbasis schaffen und dir das liefern, was du brauchst –das ist **IoT**.

SAM

Deine Baustelle – alles an einem Ort.

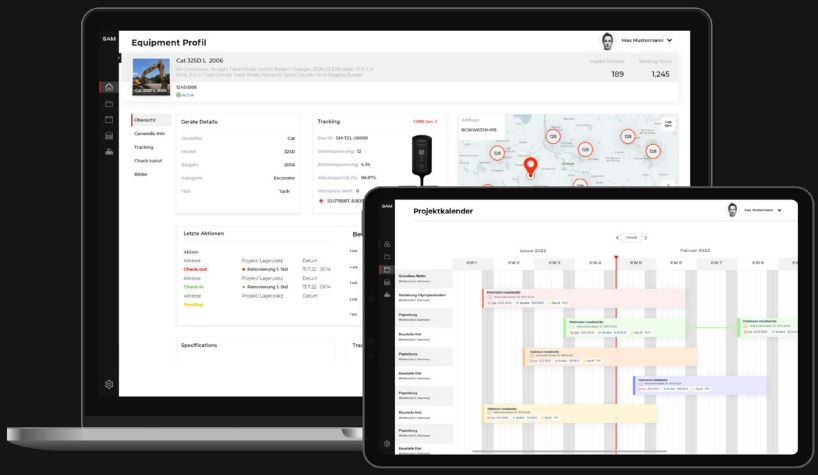

Von dokumentenbasiert zu datenbasiert: Mit dem **Smart Asset Manager** automatisierst du Prozesse in deinem Unternehmen und sorgst für mehr Effizienz. Nur so lässt sich Digitalisierung nachhaltig erfolgreich umsetzen.

Komplette Kontrolle

Erhalte die vollständige Übersicht über deinen Fuhrpark und sorge für einen effizienten Prozess.

- → Live-Tracking deines Equipments
- → Zentrale Maschinen- & Gerätedaten
- → Optimale Übersicht & Analyse

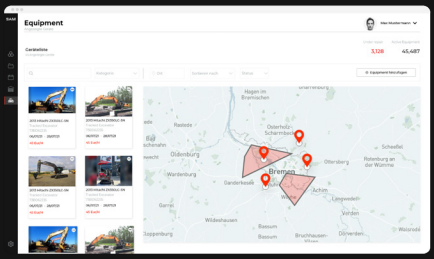

Volle Konnektivität

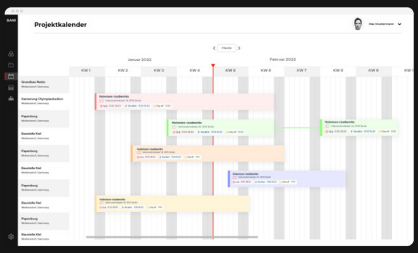

Vom Bauleiter über den Polier bis hin zur kaufmännischen Abteilung: SAM hilft der ganzen Firma.

- → Individuelle Schnittstellenlösungen
- → Herstellerübergreifende Telematik daten
- → Projektbezogene Kommuni-kation via Web und App

Deine Ressourcen auf einen Blick

Schaffe mit SAM Transparenz und Effizienz in deinem Flotten-management.

- → Individuelle Equipmentprofile
- → Transparente Planung und tatsächlicher Einsatz
- → Geräte-, Personal- & Kolonnenmanagement

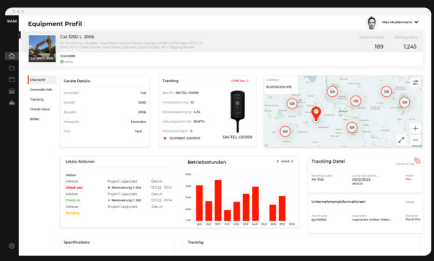

RAM

Mit RAM wird Vermietung jetzt digital.

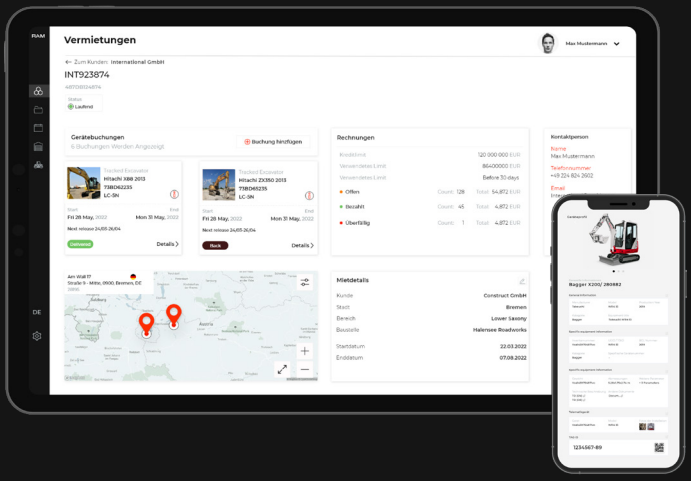

Der **Rental Asset Manager** digitalisiert die Verwaltung deiner Mietflotte. Behalte die Auslastung im Blick und verwalte alles rundum deine Buchungen - alles in einer Software.

Schaffe Transparenz

Im Kundenprofil hast du alle wichtigen Infos auf einen Blick.

- → Vermietstatus deines Equipments
- → Rechnungsübersicht
- → Mietkonditionen
- → Übersicht aller Verträge

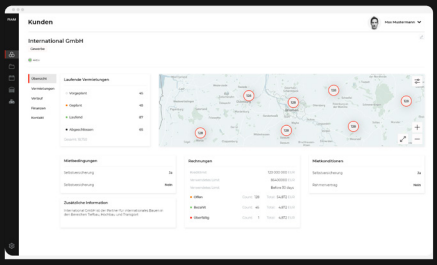

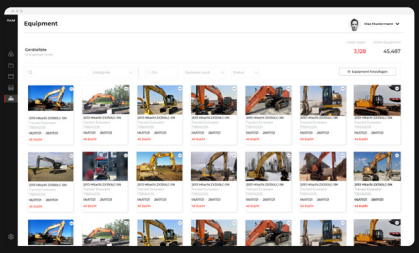

Dein Mietpark in einer Software

In der Datenbank hast du eine Aufstellung deines gesamten Equipments.

- → Übersicht deines kompletten Mietparks
- → Intuitive Filtermöglichkeiten
- → Technische Daten werden im Equipmentprofil automatisch übernommen und aktualisiert

Optimale Auslastung deines Mietparks

Überwache deine Flotte dank der Digitalisierung und Automatisierung der Prozesse.

- → Einfache Vorplanung und Disposition deines Equipments
- → Individuelles Geräteprofil mit allen relevanten Daten
- → Bearbeitung von Buchungen und Freimeldungen

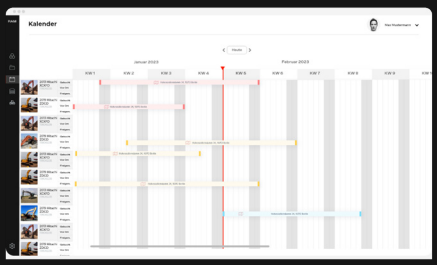

IoT

Starke Verfolgungs-leistung wie nie zuvor.

IoT-Geräte für optimales Tracking und Flottenmanagement. Herstellerunabhängig sind die Geräte einfach und schnell zu installieren. Wichtige Maschinendaten werden über unsere IoT-Plattform übertragen und dann in **SAM** & **RAM** visualisiert.

CORE

CORE ist ideal für große Baumaschinen geeignet. Mit wenigen Handgriffen wird die Box an den Stromkreis des Gerätes angeschlossen. Sie überträgt alle zentralen Telematikdaten der Maschine in Echtzeit an **SAM** & **RAM**. Darüber hinaus dient CORE als LoRa- und Bluetooth-Gateway für Beacons in der Nähe.

PAL

PAL eignet sich als fester Bestandteil für Anbauteile, Container oder kleinere Geräte, die über keine interne Stromversorgung verfügen. Einfach und schnell an einer freien Stelle angebracht, kommuniziert PAL direkt mit CORE.

LINK

LINK eignet sich für mittelgroße Baugeräte, die nicht über eine interne Stromversorgung verfügen. Das Gerät nutzt **LTE-M** und **NB-IoT-Technologien**, um Daten direkt über unsere IoT-Plattform an **SAM** & **RAM** zu übertragen. Daten wie der GPS-Standort oder die Betriebsstunden werden so einfach visualisiert.

TAGS

Die TAGS ermöglichen den digitalen Zugriff auf das einzelne Equipmentprofil in **SAM** & **RAM**. Sie werden gut sichtbar am Equipment angebracht und bieten zwei verschiedene Scan-Möglichkeiten: QR und NFC. Durch den eingravierten QR-Code und den geschützten NFC Chip auf einer Aluminiumoberfläche erreichen unsere TAGS maximale Robustheit und Haltbarkeit.

Partnerschaften, die Bestand haben!

syniotec überzeugt nicht nur mit seinem Gesamtpaket, sondern auch mit Transparenz und Flexibilität. Überzeug dich selbst!

STRABAG

LF

HK

STEHNKE

KURT KÖNIG

kroker

HOCH

VDBUM

KRAEMER BAUMASCHINEN

KEMNA

MURGLAT

feess

kohrmann

Dein Ansprechpartner

Manuel Kimanov
Co-Founder & CEO
m.kimanov@syniotec.com

Mehr Infos?
Besuche uns auf unserer Website und fordere ein individuelles Angebot an!

www.syniotec.de

Hier findest du uns

syniotec GmbH
Am Wall 146
28195 Bremen

Öffnungszeiten
montags bis freitags:
08:00–17:00 Uhr

Telefon
+49 421 83679700

Mail
info@syniotec.com